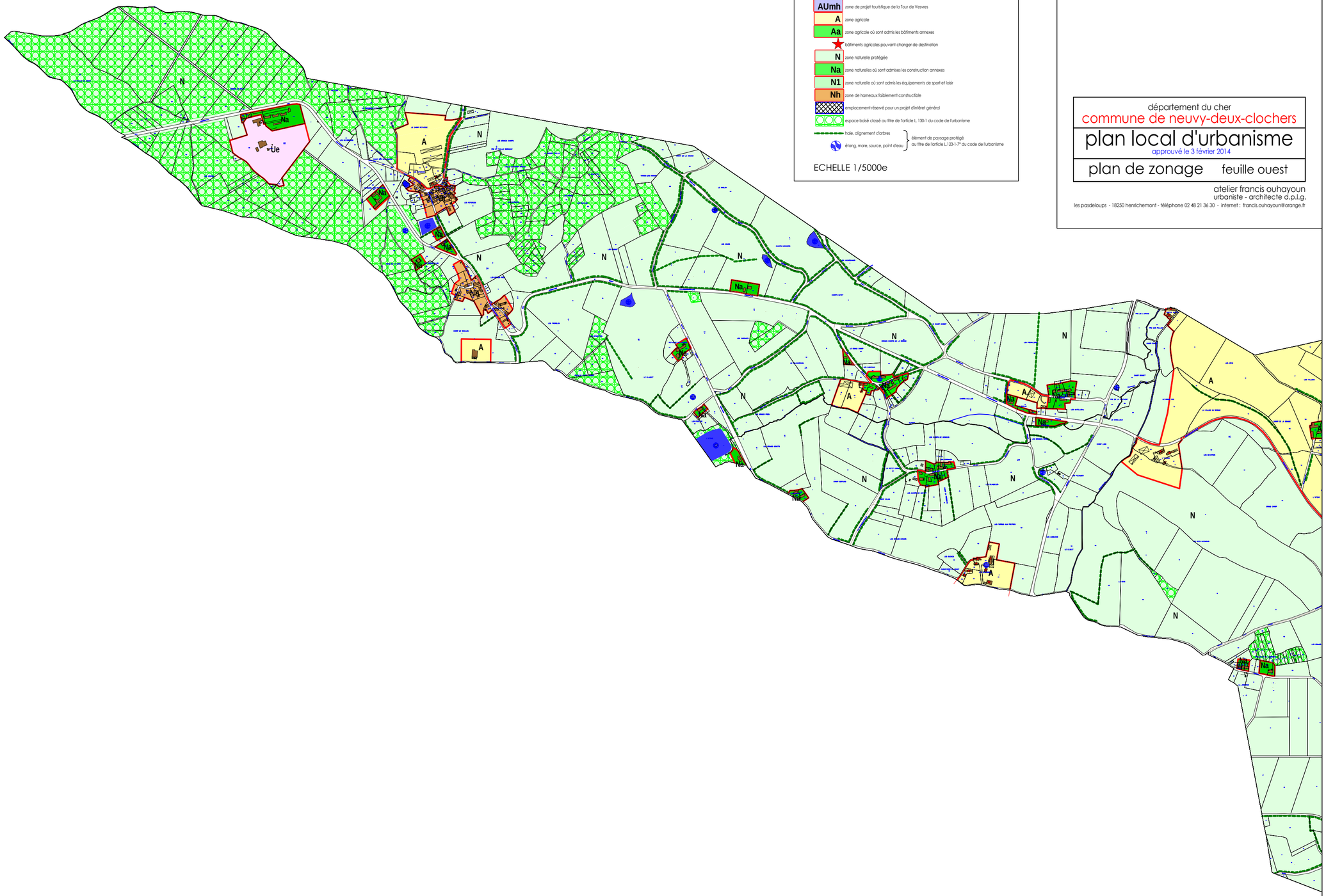

LEGENDE

- limite de zone et secteur
- **U** zone urbaine existante
- **Uh** zone périphérique faiblement constructible
- **Ue** zone d'activités spécialisée
- **AU1** zone destinée à l'urbanisation à dominante résidentielle
- **AU2** zones d'urbanisation future différée
- **AUmh** zone de projet touristique de la Tour de Vesvres
- **A** zone agricole
- **Aa** zone agricole où sont admis les bâtiments annexes
- bâtiments agricoles pouvant changer de destination
- **N** zone naturelle protégée
- **Na** zone naturelles où sont admises les constuction annexes
- **N1** zone naturelle où sont admis les équipements de sport et loisir
- **Nh** zone de hameaux faiblement constructible
- emplacement réservé pour un projet d'intérêt général
- espace boisé classé au titre de l'article L.130-1 du code de l'urbanisme
- haie, alignement d'arbres
- étang, mare, source, point d'eau

} élément de paysage protégé au titre de l'article L.123-1-7° du code de l'urbanisme

ECHELLE 1/5000e

département du cher

commune de neuvy-deux-clochers

plan local d'urbanisme

approuvé le 3 février 2014

plan de zonage feuille ouest

atelier francis ouhayoun
urbaniste - architecte d.p.l.g.
les pasdeloups - 18250 henrichemont - téléphone 02 48 21 36 30 - internet : francis.ouhayoun@orange.fr